

Enquête sur les intentions de visites des Québécois au 18 mars 2021

Site religieux ou spirituel

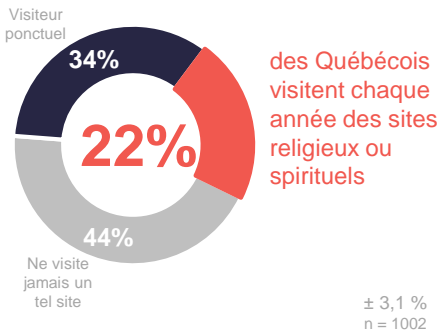

Nombre de visites par année chez les Québécois actifs

n = 225

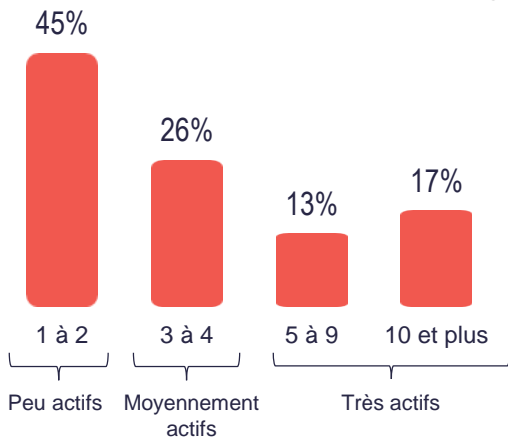

25%

± 3,0% / n = 225

des Québécois actifs ont visité un site religieux ou spirituel pendant les périodes de déconfinement depuis mai 2020

33%

± 3,0% / n = 221

visiteront probablement un site religieux ou spirituel au cours de l'été 2021

Cette proportion était de 15% lors d'un sondage similaire réalisé en mai 2020

Seront plus enclins à visiter un tel site au cours de l'été 2021 :

Personnes âgées entre 45 et 54 ans



Sur une échelle de 1 à 10, où 1 signifie « Pas probable du tout » et 10 « Très probable »

Probabilité de visiter un site religieux ou spirituel chez les Québécois actifs

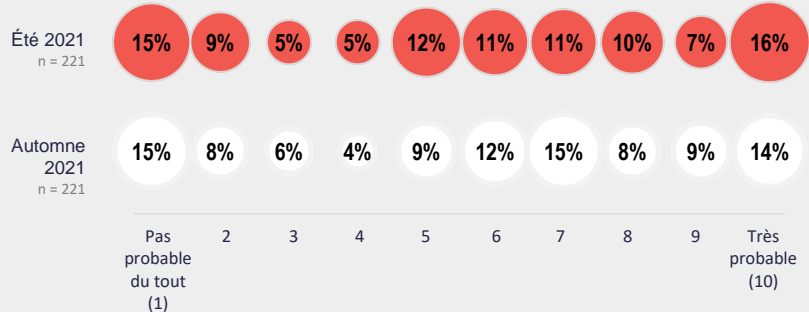

Nous constatons une certaine ambivalence

Moyenne des probabilités sur 10 selon le type de Québécois

	À l'été 2021	À l'automne 2021
Peu actifs	4,46	4,58
Moyennement actifs	5,67	5,37
Très actifs	7,70	7,77
Total	5,72	5,76

Les Québécois qui sont **très actifs** seront plus enclins à visiter un site religieux ou spirituel